



DISTRITO FEDERAL
Registro Digital



Capa de Processo

Identificação do Processo		
Número do Protocolo	Número do Processo Módulo Integrador	Data
25/093.210-5	DFE2500141798	24/06/2025

Identificação do(s) Assinante(s)		
CPF	Nome	Data Assinatura
005.916.311-99	ANDERSON GUEDES DE LIMA	26/06/2025 16:44:14

Assinado utilizando assinaturas avançadas  

725.641.801-91	TARLEY GUEDES DA ROCHA	26/06/2025 16:46:03
----------------	------------------------	---------------------

Assinado utilizando assinaturas avançadas  

Junta Comercial, Industrial e Serviços do Distrito Federal



Junta Comercial, Industrial e Serviços do Distrito Federal

Certifico registro sob o nº 2792760 em 26/06/2025 da Empresa LANCE TECNOLOGIA MATERIAIS E SERVICOS LTDA, CNPJ 24163285000140 e protocolo DFE2500141798 - 24/06/2025. Autenticação: D9309DBE8224EE5ECE1536C9252BB7B14133C7. Fabianne Raissa da Fonseca - Secretária-Geral. Para validar este documento, acesse <http://jucis.df.gov.br> e informe nº do protocolo 25/093.210-5 e o código de segurança XYi6. Esta cópia foi autenticada digitalmente e assinada em 26/06/2025 por Fabianne Raissa da Fonseca Secretária-Geral.

 26/06/2025

BALANÇO PATRIMONIAL - 2024

Nome: LANCE TECNOLOGIA MATERIAIS E SERVIÇOS LTDA

CNPJ: 24.163.285/0001-40

NIRE: 53600221885

ATIVO	3.229.335,26	PASSIVO	3.229.335,26
ATIVO CIRCULANTE	3.072.264,74	PASSIVO CIRCULANTE	370.629,85
Disponibilidades	3.072.264,74	Obrigações Fiscais	342.244,32
Caixa	3.072.263,74	Impostos e Contribuições a Recolher	342.244,32
Bancos	1,00	Obrigações Sociais	399,96
ATIVO NÃO-CIRCULANTE	157.070,52	Inss a Recolher	399,96
Imobilizado	157.070,52	Empréstimos e Financiamentos a Curto Prazo	27.985,57
Máquinas Equipamentos e Ferramentas	141.245,22	Empréstimos e Financiamentos a Curto Prazo	27.985,57
Móveis e Utensílios	10.309,92		
Computadores e Periféricos	5.515,38	PATRIMÔNIO LÍQUIDO	2.858.705,41
		Capital social	100.000,00
		Capital Integralizado	100.000,00
		Ajustes de Avaliação Patrimonial	200.000,00
		Ajustes de Avaliação Patrimonial	200.000,00
		Lucros/Prejuízos acumulados	2.558.705,41
		Lucros/Prejuízos acumulados	1.482.868,36
		Lucro do Período	1.675.837,05
		Lucro Distribuído	-600.000,00

Reconhecemos a exatidão do presente Balanço Patrimonial, apresentando um total de R\$ 3.229.335,26 (três milhões, duzentos e vinte e nove mil, trezentos e trinta e cinco reais e vinte e seis centavos), estando de acordo com os documentos entregues à contabilidade pela empresa/entidade, a qual se responsabiliza pela exatidão, veracidade e idoneidade dos documentos. Ressalva-se que a responsabilidade do profissional fica restrita apenas ao aspecto técnico, uma vez que operou com elementos, dados e comprovantes fornecidos pela empresa/entidade

BRASILIA-DF, 31 de dezembro de 2024

ANDERSON GUEDES DE LIMA
Administrador – CPF 005.916.311-99

TARLEY GUEDES DA ROCHA
CONTADOR – CPF 725641801-91 CRC DF 020366-0



DEMONSTRAÇÃO DO RESULTADO - 2024

Nome: LANCE TECNOLOGIA MATERIAIS E SERVIÇOS LTDA

CNPJ: 24.163.285/0001-40

NIRE: 53600221885

(+) RECEITA OPERACIONAL BRUTA	2.915.268,66
Receita de Mercadorias Vendidas	2.915.268,66
Receita de Serviços Prestados	
(-) DEDUÇÕES DA RECEITA OPERACIONAL BRUTA	382.404,85
Impostos e Contribuições Sobre Receita Operacional	382.404,85
(=) RECEITA OPERACIONAL LÍQUIDA	2.532.863,81
(-) CUSTO DOS PRODUTOS OU MERCADORIAS VENDIDAS E SERVIÇOS PRESTADOS	717.389,72
Custos das mercadorias vendidas	
(=) LUCRO OPERACIONAL BRUTO	1.815.474,09
(-) DESPESA OPERACIONAL	139.637,04
Despesa Administrativa	107.195,40
Despesas Financeiras	32.441,64
(=) LUCRO OPERACIONAL LÍQUIDO	1.675.837,05
(=/-) OUTRAS RECEITAS E OUTRAS DEPENDAS	0,00
(=) LUCRO ANTES DAS PROVISÕES CSLL E IR	1.675.837,05
(-) PROVISÕES PARA CSLL E IR	0,00
(=) LUCRO ANTES DAS PARTICIPAÇÕES	1.675.837,05
(-) PARTICIPAÇÕES	0,00
(=) LUCRO LÍQUIDO DO PERÍODO	1.675.837,05

Reconhecemos a exatidão da presente Demonstração do Resultado, apresentando um lucro de R\$ 1.675.837,05 (um milhão, seiscentos e setenta e cinco mil, oitocentos e trinta e sete reais e cinco centavos), estando de acordo com os documentos entregues à contabilidade pela empresa/entidade, a qual se responsabiliza pela exatidão, veracidade e idoneidade dos documentos. Ressalva-se que a responsabilidade do profissional fica restrita apenas ao aspecto técnico, uma vez que operou com elementos, dados e comprovantes fornecidos pela empresa/entidade.

BRASILIA-DF, 31 de dezembro de 2024

ANDERSON GUEDES DE LIMA
Administrador – CPF 005.916.311-99

TARLEY GUEDES DA ROCHA
CONTADOR – CPF 725641801-91 CRC DF 020366-0



Junta Comercial, Industrial e Serviços do Distrito Federal

Certifico registro sob o nº 2792760 em 26/06/2025 da Empresa LANCE TECNOLOGIA MATERIAIS E SERVICOS LTDA, CNPJ 24163285000140 e protocolo DFE2500141798 - 24/06/2025. Autenticação: D9309DBE8224EE5ECEF1536C9252BB7B14133C7. Fabianne Raissa da Fonseca - Secretária-Geral. Para validar este documento, acesse <http://jucis.df.gov.br> e informe nº do protocolo 25/093.210-5 e o código de segurança XYi6. Esta cópia foi autenticada digitalmente e assinada em 26/06/2025 por Fabianne Raissa da Fonseca Secretária-Geral.

ANÁLISE ECONÔMICO-FINANCEIRA - 2024

Nome: LANCE TECNOLOGIA MATERIAIS E SERVIÇOS LTDA
CNPJ: 24.163.285/0001-40

ÍNDICES DE ESTRUTURA DE CAPITAL

1 GRAU DE INDIVIDAMENTO

Passivo Circulante + Passivo não Circulante	370.629,85	0,1296
Patrimônio Líquido	2.858.705,41	

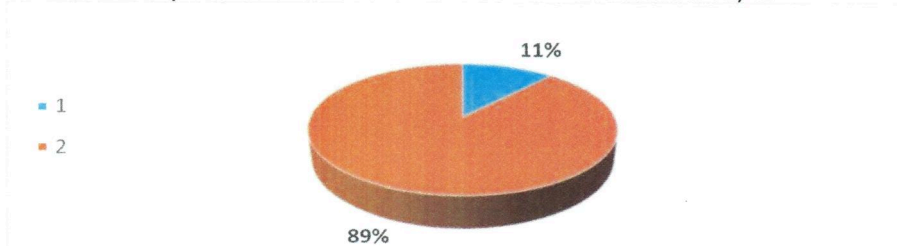

Interpretação: Quanto menor, melhor.

O capital de terceiros equivale a 12,96% do capital próprio

2 SOLVÊNCIA GERAL

Ativo	3.229.335,26	8,7131
Passivo Circulante + Passivo não Circulante	370.629,85	

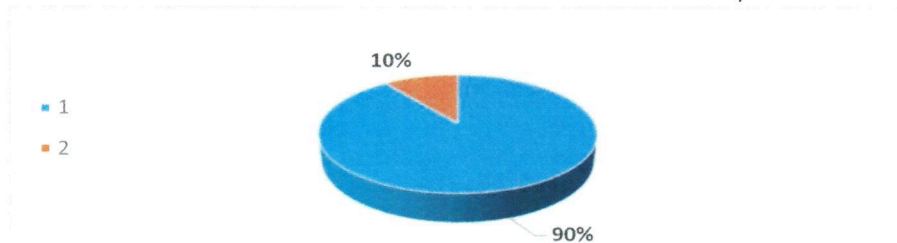

Interpretação: Quanto maior, melhor.

O investimento total equivale a 871,31% do capital de terceiros

3 IMOBILIZAÇÃO DO PATRIMÔNIO LÍQUIDO

Ativo não Circulante	157.070,52	0,0549
Patrimônio Líquido	2.858.705,41	

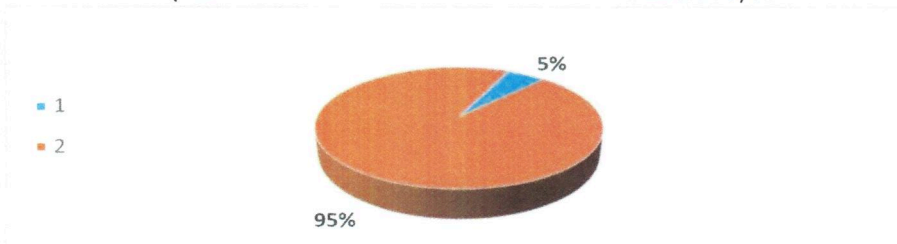

Interpretação: Quanto menor, melhor.

A imobilização representa 5,49% do capital próprio

4 IMOBILIZAÇÃO DO INVESTIMENTO TOTAL

Ativo não Circulante	157.070,52	0,0486
Ativo	3.229.335,26	

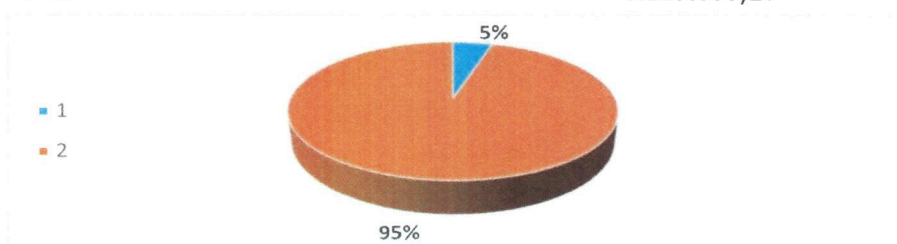

Interpretação: Quanto menor, melhor.

A imobilização representa 4,86% do investimento total





JUNTA COMERCIAL, INDUSTRIAL E SERVIÇOS DO DISTRITO FEDERAL

Registro Digital

Documento Principal

Identificação do Processo

Número do Protocolo	Número do Processo Módulo Integrador	Data
25/093.210-5	DFE2500141798	24/06/2025

Identificação do(s) Assinante(s)

CPF	Nome	Data Assinatura
005.916.311-99	ANDERSON GUEDES DE LIMA	26/06/2025 16:44:14

Assinado utilizando assinaturas avançadas govbr ITI

725.641.801-91	TARLEY GUEDES DA ROCHA	26/06/2025 16:46:03
----------------	------------------------	---------------------

Assinado utilizando assinaturas avançadas govbr ITI



Junta Comercial, Industrial e Serviços do Distrito Federal

Certifico registro sob o nº 2792760 em 26/06/2025 da Empresa LANCE TECNOLOGIA MATERIAIS E SERVICOS LTDA, CNPJ 24163285000140 e protocolo DFE2500141798 - 24/06/2025. Autenticação: D9309DBE8224EE5ECEF1536C9252BB7B14133C7. Fabianne Raissa da Fonseca - Secretária-Geral. Para validar este documento, acesse <http://jucis.df.gov.br> e informe nº do protocolo 25/093.210-5 e o código de segurança XYi6 Esta cópia foi autenticada digitalmente e assinada em 26/06/2025 por Fabianne Raissa da Fonseca Secretária-Geral.

**CERTIDÃO NEGATIVA DE DISTRIBUIÇÃO (AÇÕES DE FALÊNCIAS E RECUPERAÇÕES JUDICIAIS)
1ª e 2ª Instâncias**

CERTIFICAMOS que, após consulta aos registros eletrônicos de distribuição de ações de falências e recuperações judiciais disponíveis até 24/07/2025, **NADA CONSTA** contra o nome por extenso e CPF/CNPJ de:

LANCE TECNOLOGIA MATERIAIS E SERVICOS EIRELI
24.163.285/0001-40

OBSERVAÇÕES:

- a) Os dados de identificação são de responsabilidade do solicitante da certidão, devendo a titularidade ser conferida pelo interessado e pelo destinatário.
- b) A certidão será emitida de acordo com as informações inseridas no banco de dados. Em caso de exibição de processos com dados desatualizados, o interessado deverá requerer a atualização junto ao juízo ou órgão julgador.
- c) A certidão será negativa quando não for possível a individualização dos processos por carência de dados do Poder Judiciário. (artigo 8º, § 2º da Resolução 121/CNJ).
- d) A certidão cível contempla ações cíveis, execuções fiscais, execuções e insolvências civis, falências, recuperações judiciais, recuperações extrajudiciais, inventários, interdições, tutelas e curatelas. A certidão criminal compreende os processos criminais, os processos criminais militares e as execuções penais. Demais informações sobre o conteúdo das certidões, consultar em www.tjdft.jus.br, no menu Serviços, Certidões, Certidão Nada Consta, Tipos de Certidão.
- e) As certidões de Falência e Recuperação Judicial, Cível ou Especial atendem ao disposto no inciso II do artigo 69 da Lei 14133/2021.
- f) Medida prevista no artigo 26 do Código Penal, sentença não transitada em julgado.

A autenticidade deverá ser confirmada no site do TJDFT (www.tjdft.jus.br), no menu Serviços, Certidões, Certidão Nada Consta, Validar Certidão - autenticar, informando-se o número do selo digital de segurança impresso.

Emitida gratuitamente pela internet em: 24/07/2025

Selo digital de segurança: 2025.CTD.R0UX.ZYQI.T44S.QU8E.7GK7

*** VÁLIDA POR 30 (TRINTA) DIAS ***